

02 AM. 18 - CANTEIRO  
ESCALA 1/75

QUADRO DE ESPECIFICAÇÕES PAISAGÍSTICAS

	NOME: Jabotá - <i>Hymenaea courbaril</i>
QUANTIDADE: 3	
	NOME: Caroba - <i>Jacaranda macrantha</i>
QUANTIDADE: 9	
	NOME: Pau-formiga - <i>Triplaris Americana</i>
QUANTIDADE: 17	
	NOME: Aroeira Salta - <i>Schinus molle</i>
QUANTIDADE: 4	
	NOME: Chuva-de-ouro - <i>Lophanthes lactescens</i>
QUANTIDADE: 5	
	NOME: Ipê-Branco - <i>Tabea rosea-alba</i>
QUANTIDADE: 7	
	NOME: Corticeira-da-serra - <i>Erythrina falcata</i>
QUANTIDADE: 3	
	NOME: Capim dos Pampas - <i>Cortaderia selloana</i>
QUANTIDADE: 11	
	NOME: Pata de Elefante - <i>Beaucarnea recurvata</i>
QUANTIDADE: 6	
	NOME: Guaimbê - <i>Thaumatococcus bipinnatifidum</i>
QUANTIDADE: 10	
	NOME: Pássaro-de-fogo - <i>Heliconia bihai</i>
QUANTIDADE: 5	
	NOME: Jervá - <i>Syagrus romanzoffiana</i>
QUANTIDADE: 6	
	NOME: Carpenteria - <i>Carpenteria acuminata</i>
QUANTIDADE: 5	
	NOME: Jucara - <i>Euterpe edulis</i>
QUANTIDADE: 9	
	NOME: Bastão do Imperador - <i>Etlingera elatior</i>
QUANTIDADE: 5	
	NOME: Gramma Preta - <i>Ophiopogon japonicus</i>
QUANTIDADE: 25,62 m²	
	NOME: Gramma Esmeralda - <i>Zoysia japonica</i>
QUANTIDADE: 5098,74 m²	
	NOME: Gramma São Carlos - <i>Axonopus compressus</i>
QUANTIDADE: 1124,01 m²	

AMPLIAÇÃO

AM. 16 CANTEIRO ASSISTÊNCIA

**Prefeitura**  
**Juiz de Fora**

ENDEREÇO DO PROJETO:  
Rua Maestro José Quirino, s/n  
Bairro Pampas das Águas  
CONTRATO: 1097.933-07  
CONVENIO: 967841/2024

OBSERVAÇÕES:  
• As medidas estão sendo cotadas a partir dos elementos acabados, não sendo consideradas as informações sobre elementos estruturais de fundação.  
• As medidas deverão ser conferidas e observadas no local da obra.

TÍTULO: CONVIVÊ - CENTRO COMUNITÁRIO PELA VIDA  
ÁREA DE PROJETO: 14.797,52 m²  
RESPONSÁVEL TÉCNICO: Mariana Guedes CAU / A166564-2  
Naiara Valéria CAU / A232923-9

ADMINISTRAÇÃO: Cidinha Louzada - Sec. de Desenvolvimento Urbano com Participação  
Leonardo da Paula - Subsec. de Planejamento Urbano  
COLAB. TÉCNICOS: Daniel Leonel

COLABORADORES: Bianca Yoná, Denise Soares, Eduarda Reiff, Euber  
Maestro, Lucas Cordeiro, Nathalia Silva, Maria Eduarda  
Lima, Rodrigo Arruda

CONTEÚDO: PLANTA DE PAISAGISMO

01 PLANTA DE PAISAGISMO  
ESCALA 1/250

R. Rogério Fernandes Scoralick

PROJETO DE PAISAGISMO: MARIANA PINTO GUEDES E NAIARA VALÉRIA BARBOSA CARREIA  
PROJETO DE ARQUITETURA: MARIANA PINTO GUEDES E NAIARA VALÉRIA BARBOSA CARREIA  
PROJETO DE INFRAESTRUTURA: MARIANA PINTO GUEDES E NAIARA VALÉRIA BARBOSA CARREIA  
PROJETO DE DRENAÇÃO: MARIANA PINTO GUEDES E NAIARA VALÉRIA BARBOSA CARREIA  
PROJETO DE ILUMINAÇÃO: MARIANA PINTO GUEDES E NAIARA VALÉRIA BARBOSA CARREIA  
PROJETO DE MOBILIDADE: MARIANA PINTO GUEDES E NAIARA VALÉRIA BARBOSA CARREIA  
PROJETO DE PLANTIO: MARIANA PINTO GUEDES E NAIARA VALÉRIA BARBOSA CARREIA  
PROJETO DE MANUTENÇÃO: MARIANA PINTO GUEDES E NAIARA VALÉRIA BARBOSA CARREIA  
PROJETO DE ORÇAMENTO: MARIANA PINTO GUEDES E NAIARA VALÉRIA BARBOSA CARREIA  
PROJETO DE LEGISLAÇÃO: MARIANA PINTO GUEDES E NAIARA VALÉRIA BARBOSA CARREIA  
PROJETO DE OUTROS: MARIANA PINTO GUEDES E NAIARA VALÉRIA BARBOSA CARREIA







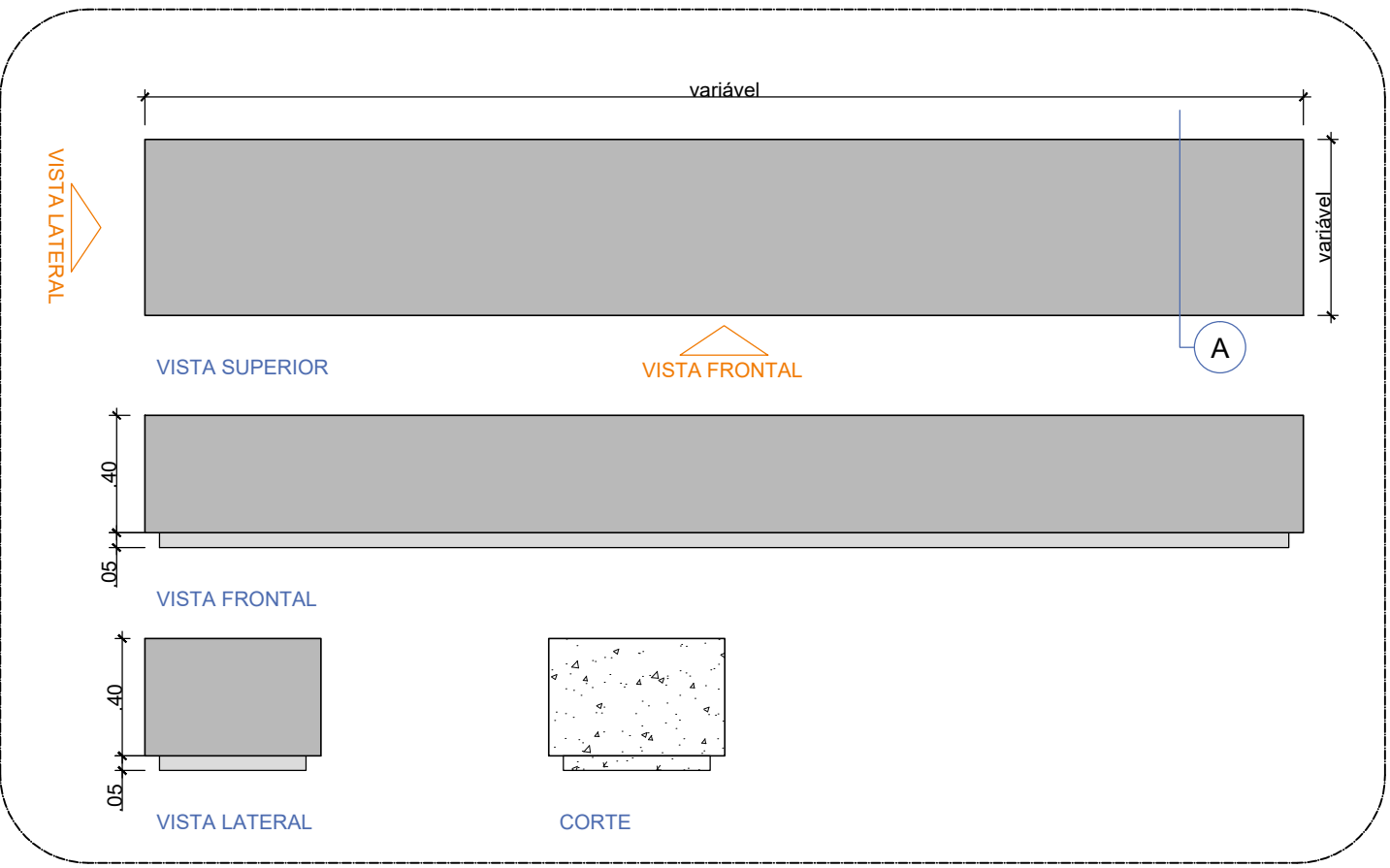

01 ITENS A, B, C - BANCO LINEAR  
ESCALA 1/25

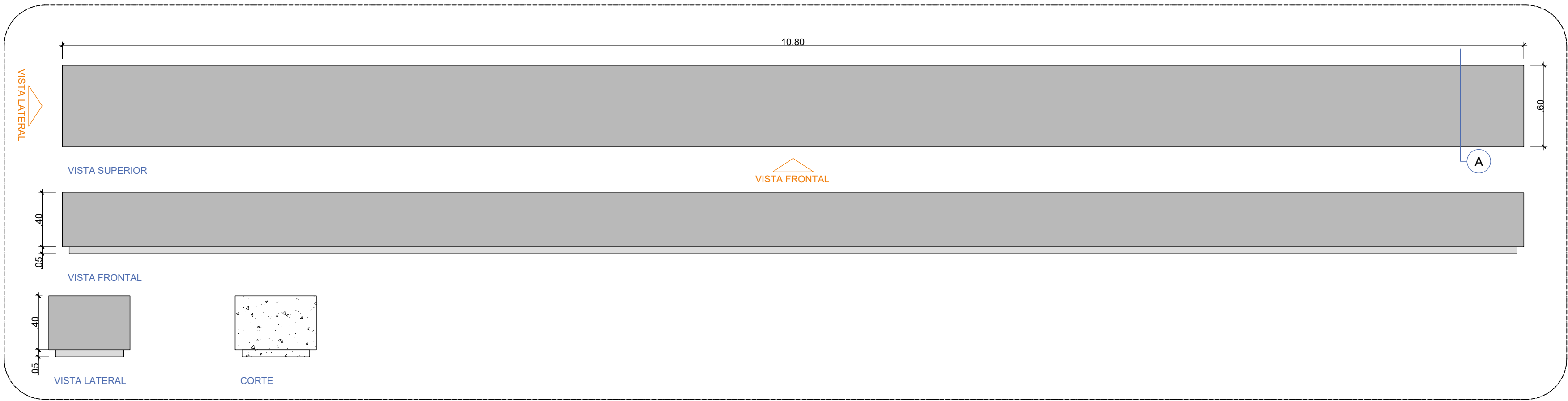

02 ITEM D - BANCO LINEAR  
ESCALA 1/25

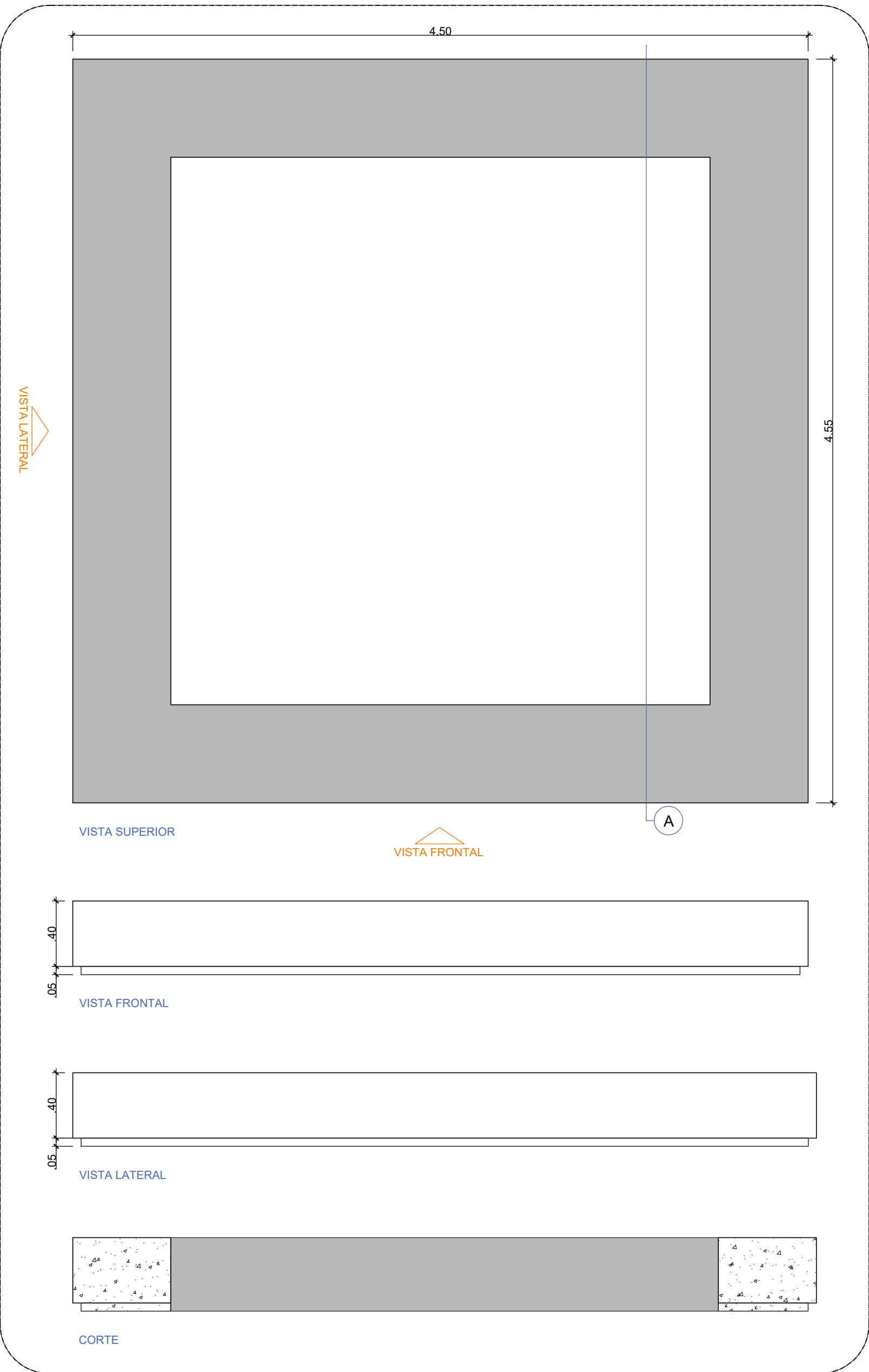

3 ITEM E - BANCO COM JARDINEIRA  
ESCALA 1/25

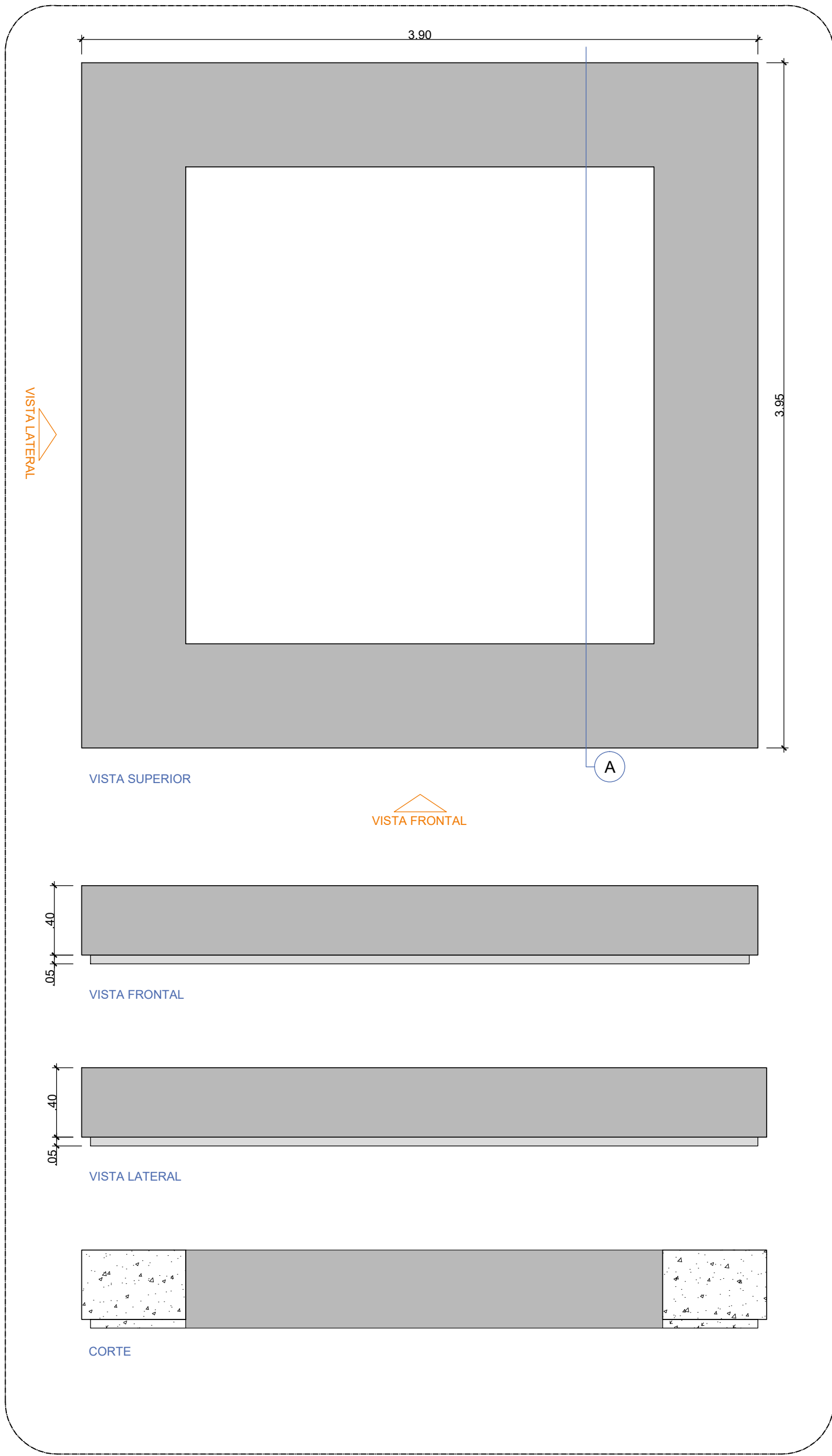

4 ITEM F - BANCO COM JARDINEIRA  
ESCALA 1/25

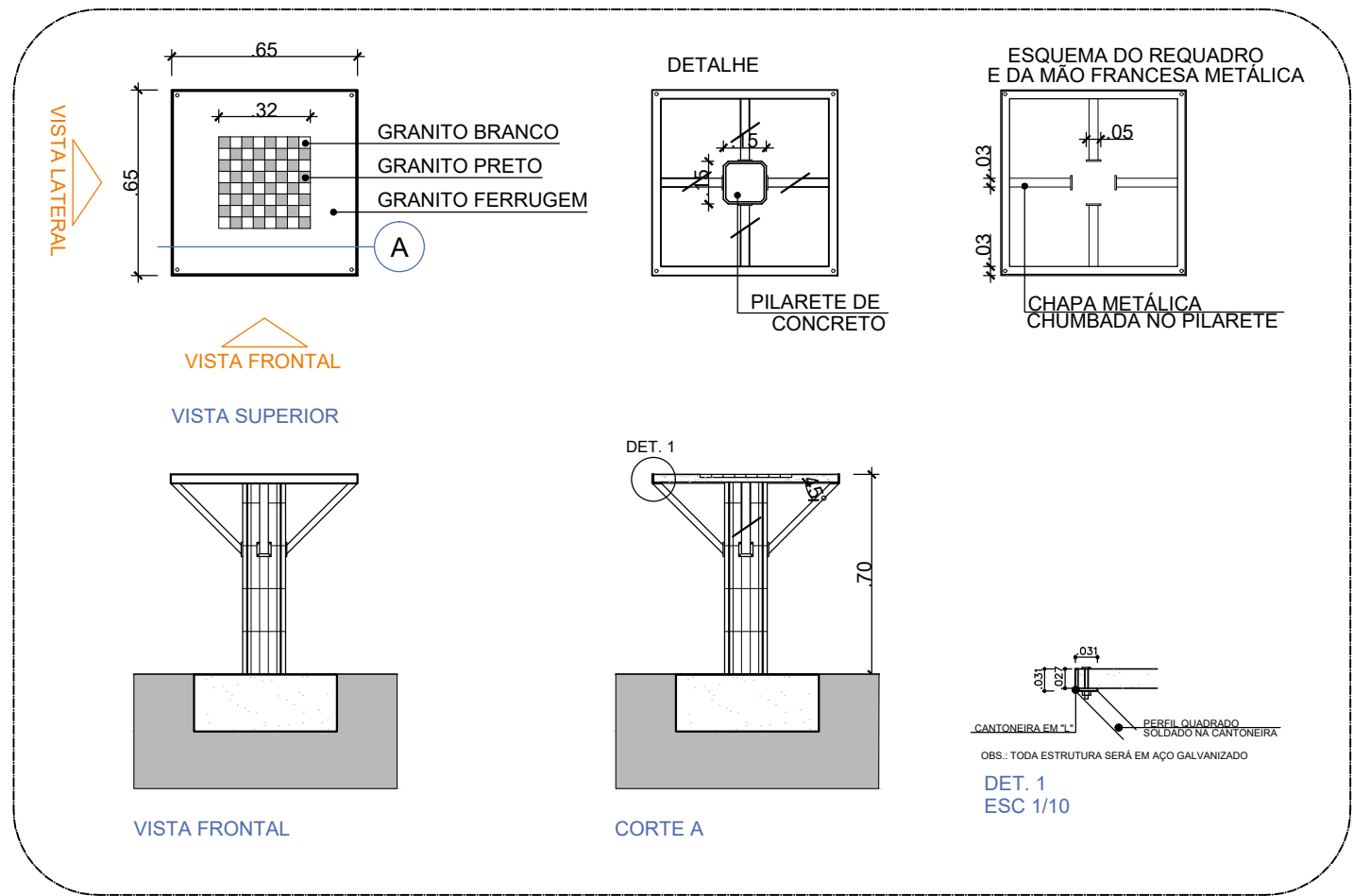

5 ITEM G PARTE 1 - MESA DE JOGO  
ESCALA 1/25

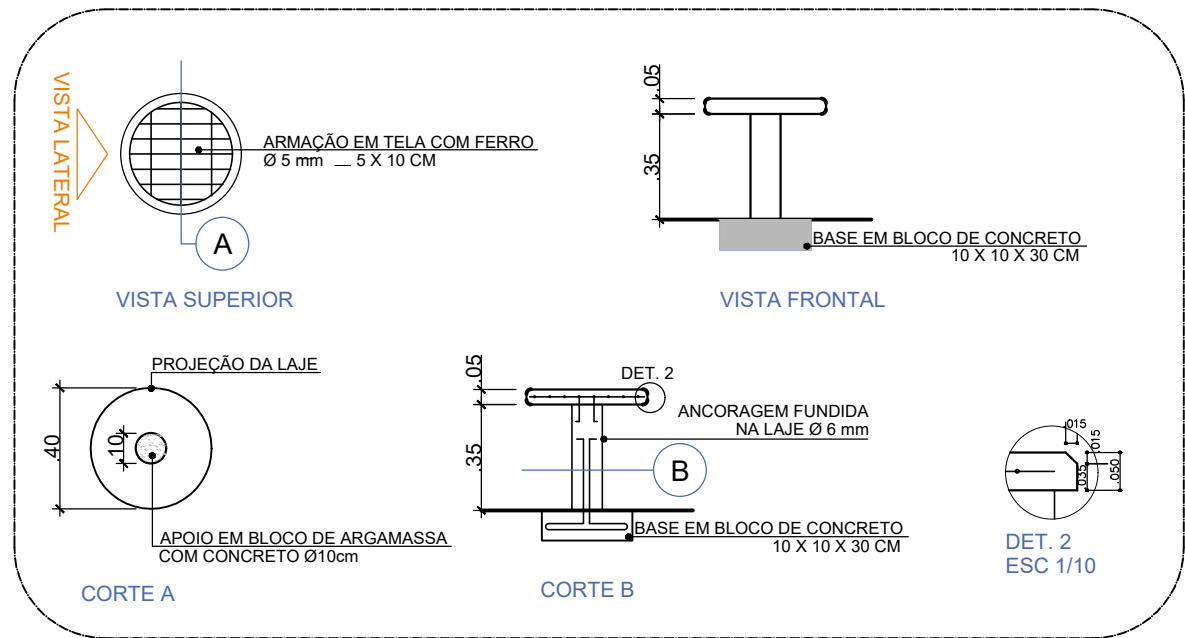

6 ITEM G PARTE 2 - BANCO  
ESCALA 1/25

MOBILIÁRIOS		
Item		Quant.
A	BANCO LINEAR DE CONCRETO MOLDADO IN LOCO C= 600 CM L= 60CM E H= 45CM	1
B	BANCO LINEAR DE CONCRETO MOLDADO IN LOCO C= 500 CM L= 60CM E H= 45CM	1
C	BANCO LINEAR DE CONCRETO MOLDADO IN LOCO C= 300 CM L= 60CM E H= 45CM	1
D	BANCO LINEAR DE CONCRETO MOLDADO IN LOCO C= 1080 CM L= 60CM E H= 45CM	7
E	BANCO COM JARDINEIRA DE CONCRETO MOLDADO IN LOCO C= 450 x 450 CM E H= 45CM	1
F	BANCO COM JARDINEIRA DE CONCRETO MOLDADO IN LOCO C= 390 x 390 CM E H= 45CM	1
G	MESA DE JOGO EM CONCRETO ARMADO C= 65 CM L= 65 CM H= 70 CM	16
H	CONJUNTO DE 4 BANCOS EM CONCRETO ARMADO C= 40 CM L= 40 CM H= 40 CM	16
		(total=64 unidades)

<b>Prefeitura</b> <b>Juiz de Fora</b>		<b>ENDEREÇO DO PROJETO:</b> Rua Maestro José Quirino, s/n Bairro Parque das Águas <b>CONTRATO:</b> 1097/533-07 <b>CONVÊNIO:</b> 927841/2024
<b>OBSERVAÇÕES:</b> • As medidas estão sendo cotadas a partir dos elementos acabados, não sendo consideradas quantidades sobre elementos estruturais de fundação. • As medidas deverão ser conferidas e observadas no local da obra.		
<b>TÍTULO:</b> CONVÍVIO - CENTRO COMUNITÁRIO PELA VIDA		
<b>ÁREA DE PROJETO:</b> 14.797,52 m²		
<b>RESPONSÁVEL TÉCNICO:</b> Mariana Guedes CAU: A166564-2 Naiara Valéria CAU: A232923-9		
<b>ADMINISTRAÇÃO:</b> Cidinha Louzada - Sec. de Desenvolvimento Urbano com Participação Comunitária Leonardo de Paula - Subsec. de Planejamento Urbano		
<b>COLAB. TÉCNICOS:</b> Daniel Lucenel		
<b>COLABORADORES:</b> Bianca Yoná, Denise Soares, Eduarda Reff, Euber Maestro, Lucas Cordeiro, Nathalia Silva, Maria Eduarda Lima, Rodrigo Arruda		
<b>CONTEÚDO:</b> DETALHES DE MOBILIÁRIO		



01 PLANTA DE ELÉTRICA  
ESCALA 1/250

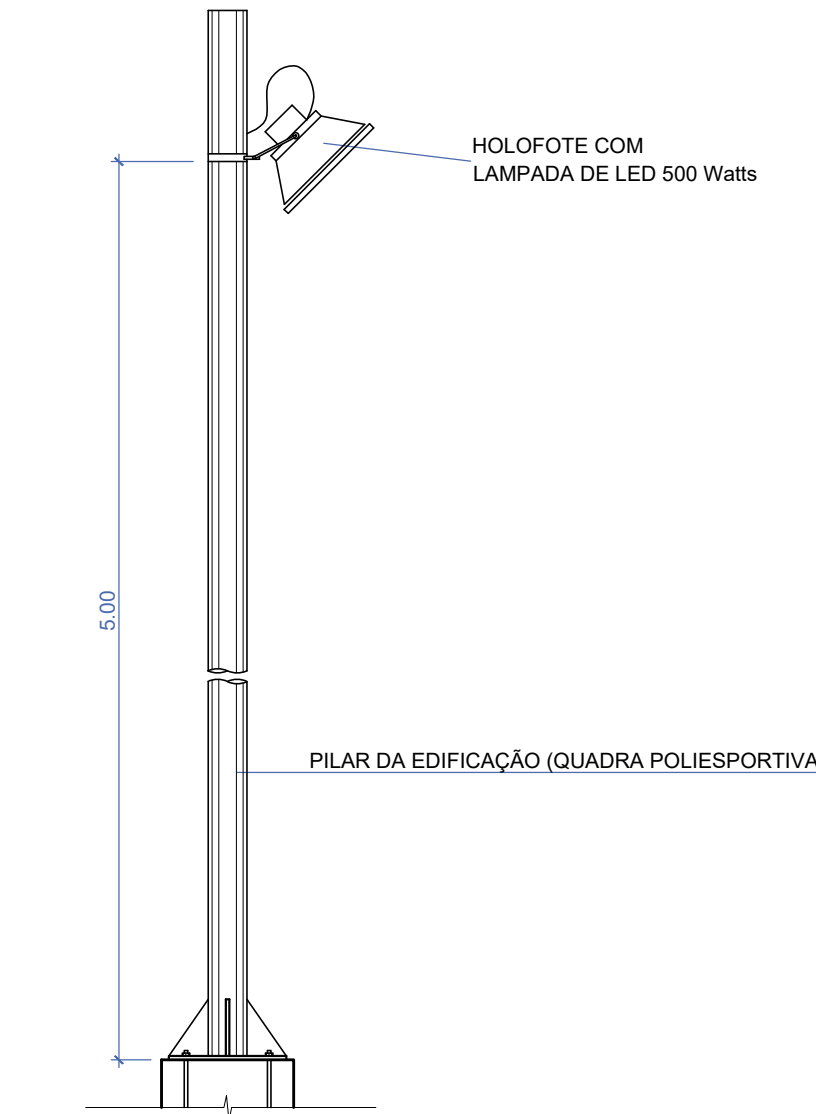

02 DET. HOLOFOTE  
ESCALA 1/20

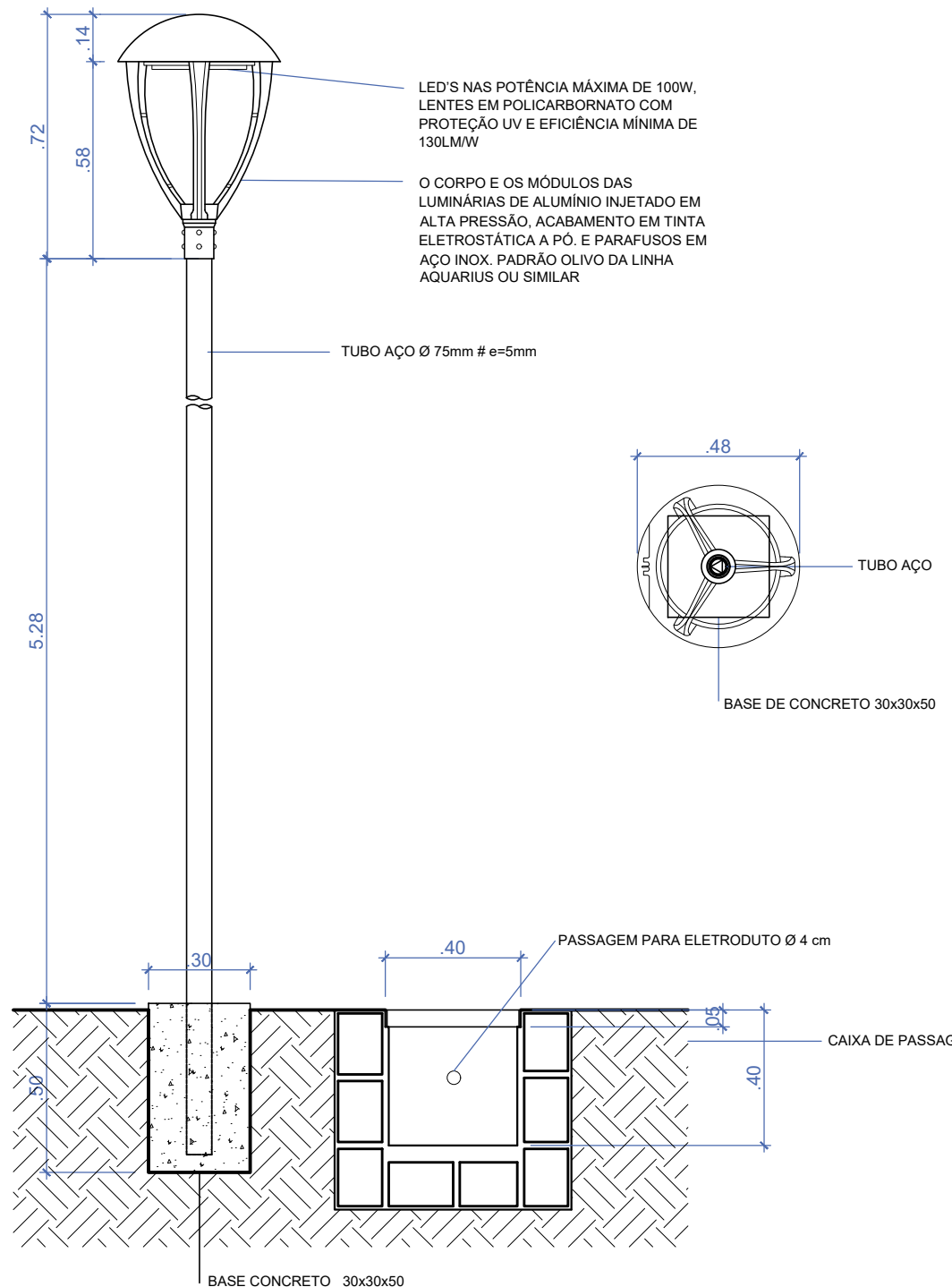

03 DET. POSTE DE LUZ  
ESCALA 1/20

<b>LEGENDA</b>	
	HOLOFOTE PARA ÁREA EXTERNA
	POSTE DE LUZ COM 6m de ALTURA E 15m DE DIÂMETRO DE ILUMINAÇÃO
<b>Prefeitura Juiz de Fora</b>	
<b>OBSERVAÇÕES:</b>	
• As medidas estão sendo cotadas a partir dos elementos acabados, não sendo consideradas que informações sobre elementos estruturais de fundação	
• As medidas deverão ser conferidas e observadas no local da obra	
<b>TÍTULO:</b> CONVÍVIO - CENTRO COMUNITÁRIO PELA VIDA	
<b>ÁREA DE PROJETO:</b> 14.787,52 m²	
<b>RESPONSÁVEL TÉCNICO:</b> Mariana Guedes CAU/ A195564-2	
<b>ADMINISTRAÇÃO:</b> Cidinha Louzada - Sec. de Desenvolvimento Urbano com Participação	
<b>COLAB. TÉCNICOS:</b> Daniel Leonel	
<b>COLABORADORES:</b> Bianca Yoná, Denise Soares, Eduarda Reff, Euber	
<b>CONTEÚDO:</b> PLANTA DE ELÉTRICA E DETALHES DE ILUMINAÇÃO	

ENDEREÇO DO PROJETO: Rua Maestro José Quirino, s/n, Bairro Parque das Águas, 38.000-000, Juiz de Fora, MG. Fone: (31) 3333-4880 e e-mail: c3333-4880@juizdefora.mg.gov.br

CONTRATO: 1081533-07

CONVÊNIO: 957841/2024

FOLHA 20 DE 21



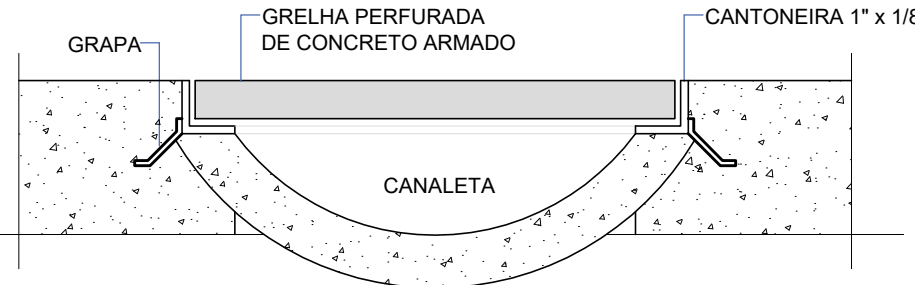

02 DET. 01 - CALHA  
ESCALA 1/5

LEGENDA	QNT.
CAIXA DE PASSAGEM DE ÁGUA PLUVIAL 90x90cm	12 UN
GRELHA FURADA EM CONCRETO ARMADO COM 30cm DE LARGURA	70.24 M
MEIA CANA DE CONCRETO ARMADO 40cm	381.10 M
PROJEÇÃO INFERIOR DO ENCANAMENTO (CANO PVC 100mm)	244.10 M

**Prefeitura**  
Juiz de Fora

**ENDEREÇO DO PROJETO:**  
Rua Maestro José Quirino, s/n  
Bairro Parque das Águas

**CONTRATO:** 1097/933-07

**CONVENIO:** 927841/2024

**OBSERVAÇÕES:**  
• As medidas estão sendo cotadas a partir dos elementos acabados, não sendo consideradas as informações sobre elementos estruturais de fundação.  
• As medidas deverão ser conferidas e observadas no local da obra.

**TÍTULO:** CONVIVÊ - CENTRO COMUNITÁRIO PELA VIDA  
**ÁREA DE PROJETO:** 14.787,52 m²

**RESPONSÁVEL TÉCNICO:** Mariana Guedes CAU: A166564-2  
Naiara Valéria CAU: A232923-9

**ADMINISTRAÇÃO:** Cidinha Louzada - Sec. de Desenvolvimento Urbano com Participação Comunitária  
Leonardo de Paula - Subsec. de Planejamento Urbano

**COLAB. TÉCNICOS:** Daniel Leonel

**COLABORADORES:** Bianca Yoná, Denise Soares, Eduarda Reff, Euber Manoel, Lucas Cordeiro, Nathalia Silva, Maria Eduarda Lima, Rodrigo Arruda

**CONTEÚDO:** PLANTA DE HIDRÁULICA E DETALHE DRENAGEM





## VERIFICAÇÃO DAS ASSINATURAS



Código para verificação: 913D-3F6F-B33C-49BC

Este documento foi assinado digitalmente pelos seguintes signatários nas datas indicadas:



MARIANA PINTO GUEDES (CPF 119.XXX.XXX-30) em 15/09/2025 16:36:06 GMT-03:00

Papel: Parte

Emitido por: Sub-Autoridade Certificadora 1Doc (Assinatura 1Doc)



NAIARA VALERIA BARBOSA CORREA (CPF 108.XXX.XXX-10) em 15/09/2025 16:38:25 GMT-03:00

Papel: Parte

Emitido por: Sub-Autoridade Certificadora 1Doc (Assinatura 1Doc)

Para verificar a validade das assinaturas, acesse a Central de Verificação por meio do link:

<https://juizdefora.1doc.com.br/verificacao/913D-3F6F-B33C-49BC>